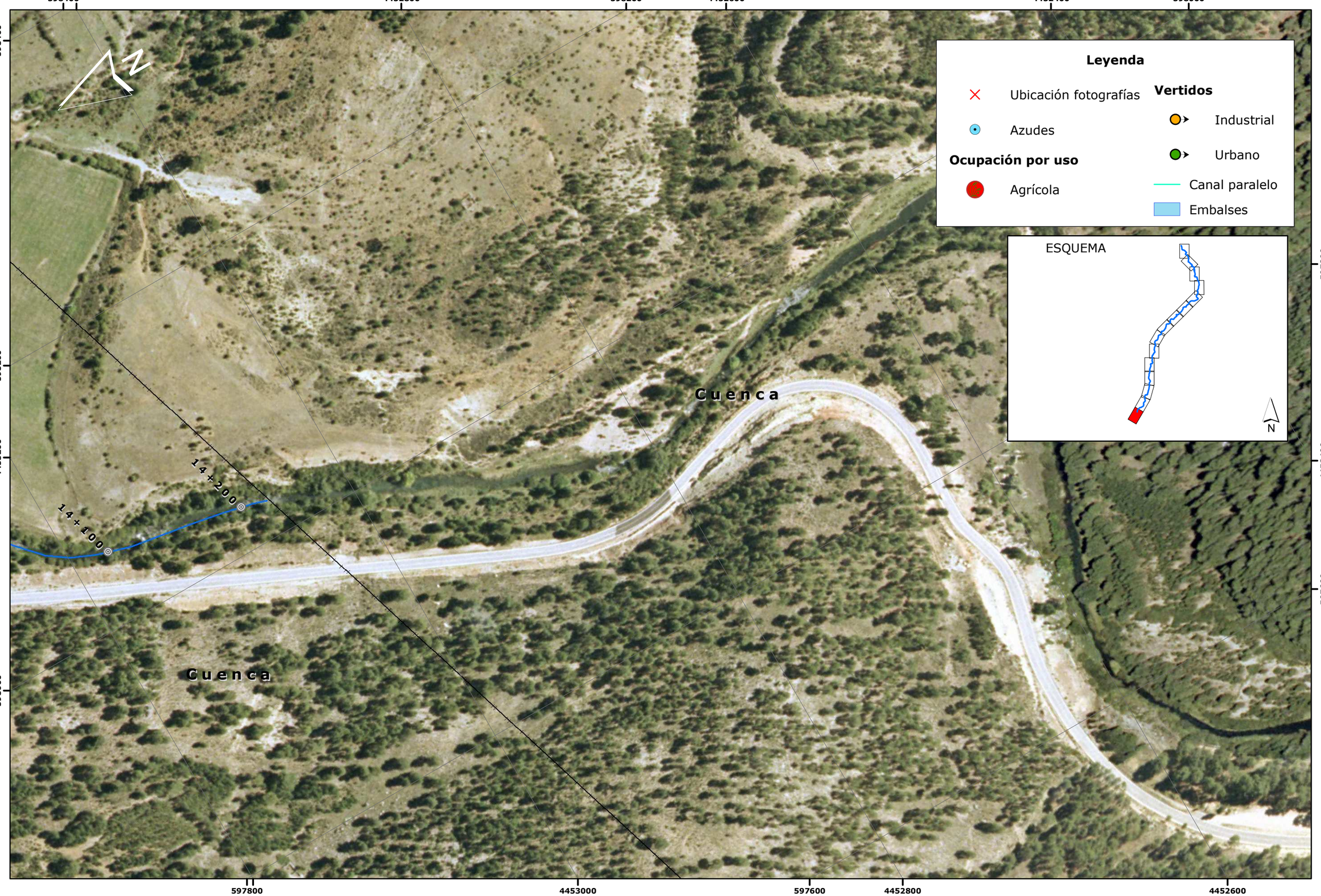

GOBIERNO DE ESPAÑA · MINISTERIO DE MEDIO AMBIENTE Y MEDIO RURAL Y MARINO · CONFEDERACIÓN HIDROGRÁFICA DEL JUCAR	CONSULTOR: Tecnoma · ARIN ARQUITECTOS/INGENIEROS CONSULTORES S.L.	ESTRATEGIA NACIONAL DE RESTAURACIÓN DE RÍOS	INGENIERO DIRECTOR: TOMÁS NEBOT DOMÍNGUEZ	ESCALA: 0 25 50 75 m — Escalas indicadas 1:2.500 — ORIGINAL A3	TÍTULO DEL PROYECTO: APOYO AL DESARROLLO DE LA ESTRATEGIA NACIONAL DE RESTAURACIÓN DE RÍOS EN LA CUENCA DEL JÚCAR — DOCUMENTO AMBIENTAL — **RÍO JÚCAR**	TÍTULO DEL PLANO: PRESIONES	Nº PLANO 2.10.2	FECHA ABRIL-09 — HOJA 15 DE 15